2021年度 看護学部 看護学科

学年	1	学生数	82 人
GPA平均	2.62	下位1/4に該当の人数	20 人
GPA中央値	2.67	下位1/4に該当するGPA	2.3

GPA	人数
3.5 以上	2
3.0 以上 3.5 未満	22
2.5 以上 3.0 未満	28
2.0 以上 2.5 未満	23
1.5 以上 2.0 未満	4
1.0 以上 1.5 未満	1
0.5 以上 1.0 未満	1
0.5 未満	1

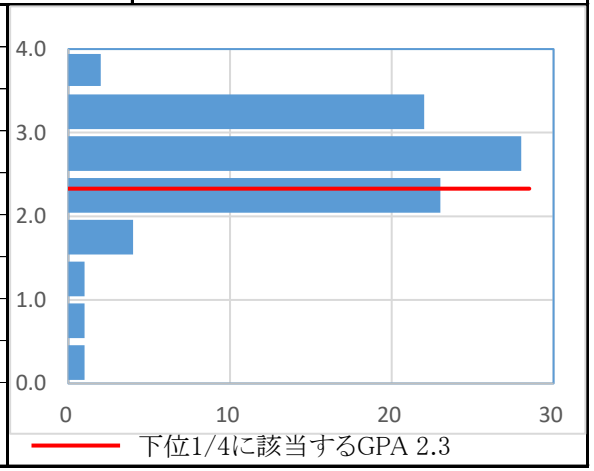

学年	2	学生数	80 人
GPA平均	2.61	下位1/4に該当の人数	20 人
GPA中央値	2.72	下位1/4に該当するGPA	2.2

GPA	人数
3.5 以上	3
3.0 以上 3.5 未満	22
2.5 以上 3.0 未満	26
2.0 以上 2.5 未満	20
1.5 以上 2.0 未満	5
1.0 以上 1.5 未満	2
0.5 以上 1.0 未満	1
0.5 未満	1

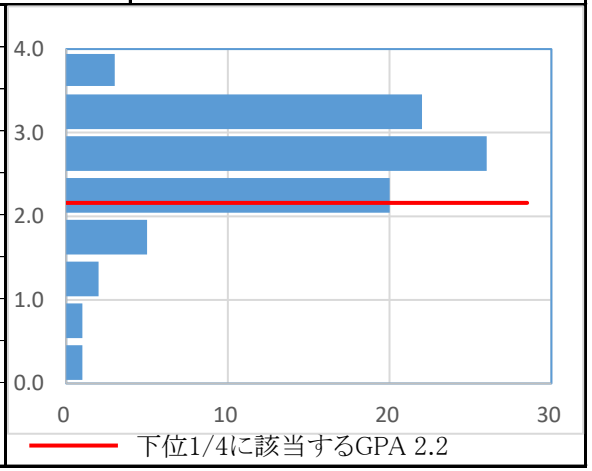

学年	3	学生数	85 人
GPA平均	3.09	下位1/4に該当の人数	21 人
GPA中央値	3.24	下位1/4に該当するGPA	3.0

GPA	人数
3.5 以上	23
3.0 以上 3.5 未満	39
2.5 以上 3.0 未満	12
2.0 以上 2.5 未満	6
1.5 以上 2.0 未満	2
1.0 以上 1.5 未満	1
0.5 以上 1.0 未満	0
0.5 未満	2

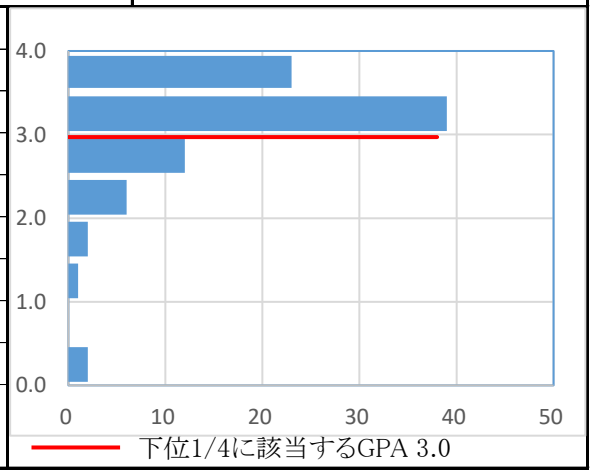

学年	4	学生数	73 人
GPA平均	2.94	下位1/4に該当の人数	18 人
GPA中央値	2.85	下位1/4に該当するGPA	2.8
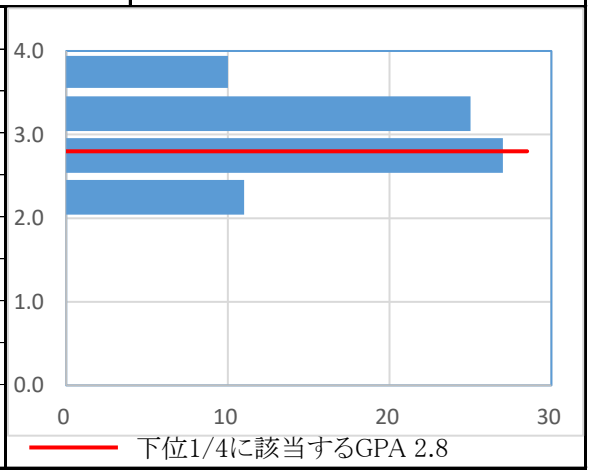
GPA	人数
3.5 以上	10
3.0 以上 3.5 未満	25
2.5 以上 3.0 未満	27
2.0 以上 2.5 未満	11
1.5 以上 2.0 未満	0
1.0 以上 1.5 未満	0
0.5 以上 1.0 未満	0
0.5 未満	0