2024年度 国際看護学部看護学科

学年	1	学生数	64 人
GPA平均	2.46	下位1/4に該当の人数	16 人
GPA中央値	2.48	下位1/4に該当するGPA	2.0

GPA	人数
3.5 以上	5
3.0 以上 3.5 未満	7
2.5 以上 3.0 未満	19
2.0 以上 2.5 未満	17
1.5 以上 2.0 未満	13
1.0 以上 1.5 未満	3
0.5 以上 1.0 未満	0
0.5 未満	0

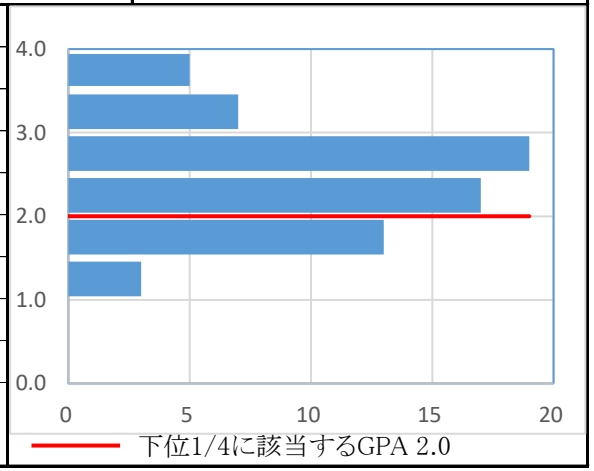

学年	2	学生数	82 人
GPA平均	2.38	下位1/4に該当の人数	20 人
GPA中央値	2.34	下位1/4に該当するGPA	1.9

GPA	人数
3.5 以上	5
3.0 以上 3.5 未満	12
2.5 以上 3.0 未満	18
2.0 以上 2.5 未満	24
1.5 以上 2.0 未満	15
1.0 以上 1.5 未満	3
0.5 以上 1.0 未満	4
0.5 未満	1

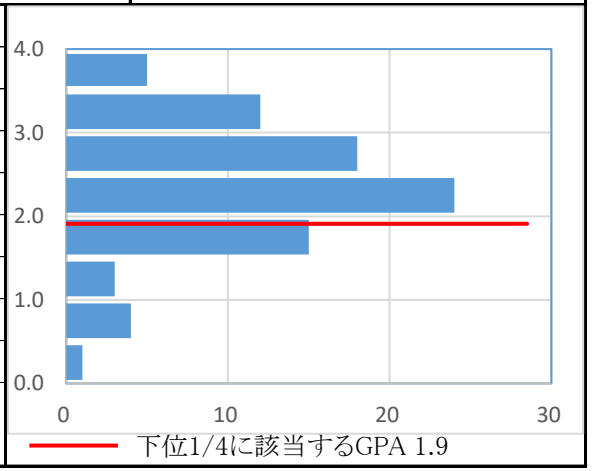

学年	3	学生数	62 人
GPA平均	2.88	下位1/4に該当の人数	15 人
GPA中央値	3.14	下位1/4に該当するGPA	2.5

GPA	人数
3.5 以上	12
3.0 以上 3.5 未満	25
2.5 以上 3.0 未満	9
2.0 以上 2.5 未満	10
1.5 以上 2.0 未満	3
1.0 以上 1.5 未満	0
0.5 以上 1.0 未満	1
0.5 未満	2

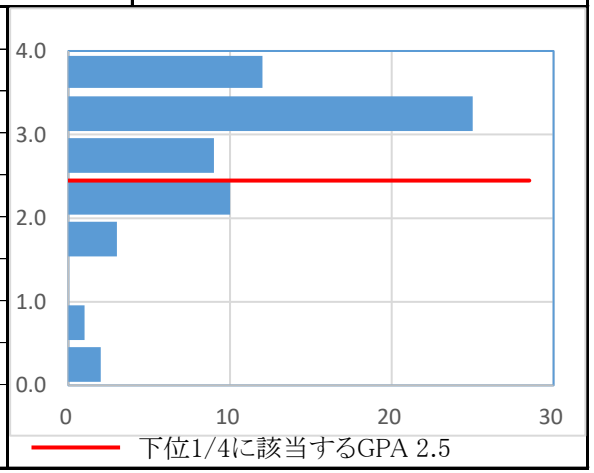

学年	4	学生数	81 人
GPA平均	3.00	下位1/4に該当の人数	20 人
GPA中央値	3.00	下位1/4に該当するGPA	2.8
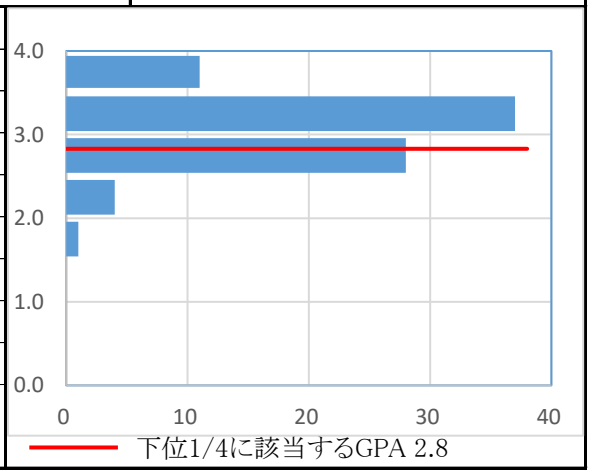
GPA	人数
3.5 以上	11
3.0 以上 3.5 未満	37
2.5 以上 3.0 未満	28
2.0 以上 2.5 未満	4
1.5 以上 2.0 未満	1
1.0 以上 1.5 未満	0
0.5 以上 1.0 未満	0
0.5 未満	0